

「学校欠席者情報収集システム (保育園サーベイランス含む)」を 使った罹患率グラフの作成方法

今シーズンのインフルエンザは、
何年生の罹患が多かったですか？

感染症情報収集システム



●地域の状況 出席停止・疾患の登録状況 全域及び他市区町村の状況

罹患率グラフ

「地域の状況」をクリックし、「罹患率グラフ」をクリックします

●疾患登録グラフ条件

グラフ種別	<input checked="" type="radio"/> 累積罹患率 <input type="radio"/> 別日出稼(週単位) <input type="radio"/> 流行曲線(日単位)
対象範囲	自施設
疾患名	インフルエンザ
施設選択	<input checked="" type="checkbox"/> 保育園 <input checked="" type="checkbox"/> 幼稚園 <input checked="" type="checkbox"/> こども園 <input checked="" type="checkbox"/> 小学校 <input checked="" type="checkbox"/> 中学校 <input checked="" type="checkbox"/> 高等学校 <input checked="" type="checkbox"/> 小中一貫 <input checked="" type="checkbox"/> 中高一貫 <input checked="" type="checkbox"/> 特別支援学校 <input checked="" type="checkbox"/> 高等専門学校 <input checked="" type="checkbox"/> 専門・専修学校
集計開始日	2014年9月1日
集計終了日	2015年2月10日

「累積罹患率」「自施設」「インフルエンザ」「2014年9月1日」とし、「グラフ表示」をクリックします

※疾患名「インフルエンザ」では出席停止入力画面にて入力された インフルエンザ及びインフルエンザA型、インフルエンザB型、インフルエンザA(H1N1)2009、新型インフルエンザの合計で表示されます
※疾患名「溶連菌感染症」及び「A群β溶血性連鎖球菌咽頭炎」では出席停止入力画面にて入力された 溶連菌感染症及びA群β溶血性連鎖球菌咽頭炎の合計で表示されます

グラフ表示

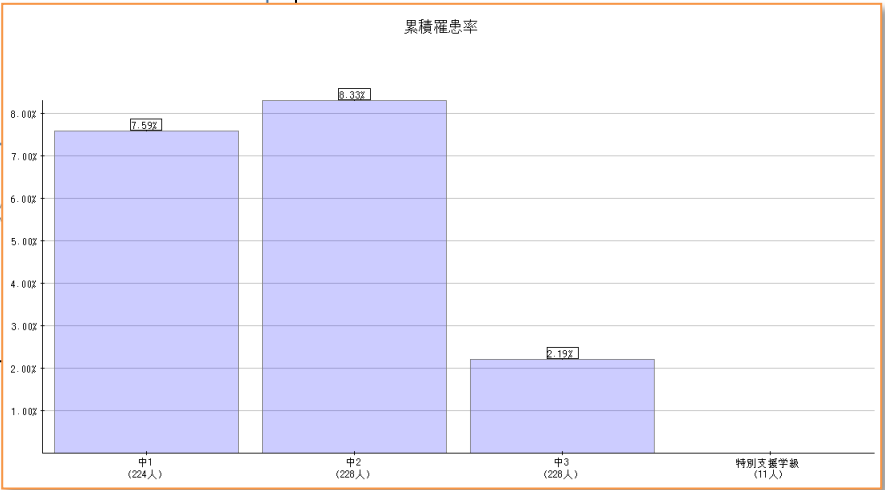

余裕のある先生は・・・

● 疾患登録グラフ条件

グラフ種別

- 累積罹患率
- 流行曲線(週単位)
- 流行曲線(日単位)

対象範囲 自施設

疾患名 自施設

施設選択

集計開始日 7月 1日

集計終了日 7月 10日

幼稚園 こども園 小学校 中学校 高等学校 小中一貫
 特別支援学校 高等専門学校 専門・専修学校

※疾患名「インフルエンザ」は、出席停止入力画面にて入力された インフルエンザ及び B型、インフルエンザ A(H1N1)2009、新型インフルエンザの合計で表示されます。

※疾患名「溶連菌感染症」は、出席停止入力画面にて入力された 溶血性連鎖球菌咽頭炎では出席停止入力画面にて入力された 溶血性連鎖球菌咽頭炎の合計で表示されます。

グラフ表示

対象範囲を市町村や県全域で確認し、自施設の動向と比較してみましょう。

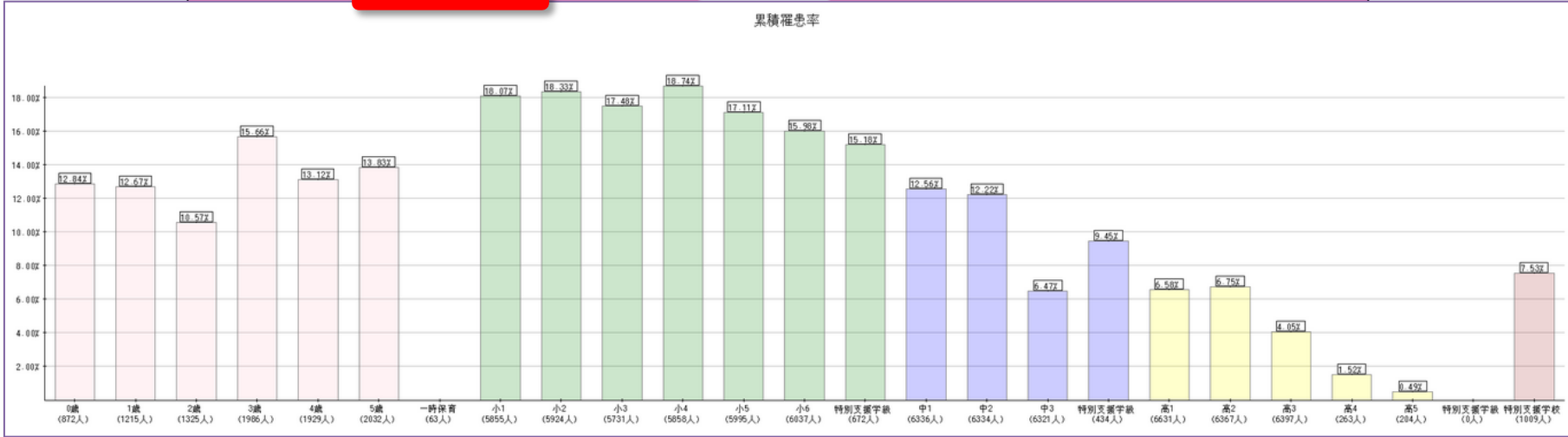

インフルエンザでお休みした生徒がいるのに、 グラフが表示されない場合・・・

●疾患登録グラフ条件

グラフ種別	<input checked="" type="radio"/> 累積罹患率 <input type="radio"/> 流行曲線(週単位) <input type="radio"/> 流行曲線(日単位)
対象範囲	自施設
疾患名	インフルエンザ
施設選択	<input type="checkbox"/> 保育園 <input type="checkbox"/> 幼稚園 <input type="checkbox"/> こども園 <input type="checkbox"/> 小学校 <input type="checkbox"/> 中学校 <input type="checkbox"/> 高等学校 <input checked="" type="checkbox"/> 小中一貫 <input checked="" type="checkbox"/> 中高一貫 <input checked="" type="checkbox"/> 特別支援学校 <input checked="" type="checkbox"/> 高等専門学校 <input checked="" type="checkbox"/> 専門・専修学校
集計開始日	2014年9月1日
集計終了日	2015年2月10日

※疾患名「インフルエンザ」では、出席停止入力画面にて入力された インフル
インフルエンザA型、インフル
合計で表示されます
※疾患名「溶連菌感染症」及び「A群
入力された 溶連菌感染症及びA群
合計で表示さ

グラフ表示

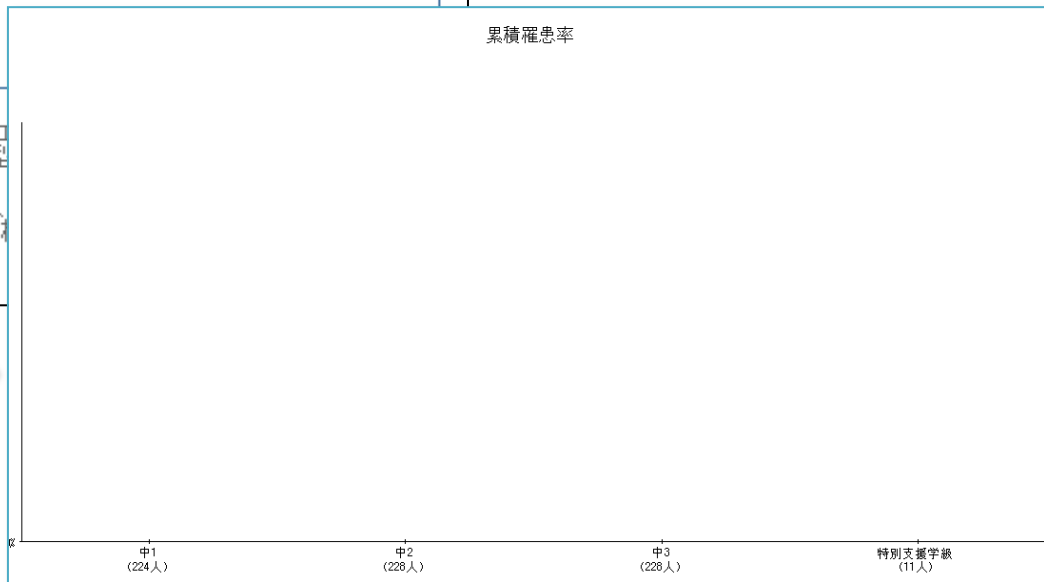

**インフルエンザの登録が完了していません。
教育委員会に相談しましょう。**