

# 「学校欠席者情報収集システム (保育園サーベイランス含む)」を 使った罹患率グラフの作成方法

今シーズンのインフルエンザは、  
何歳の罹患が多かったですか？

# 感染症情報収集システム



疾患の登録



日々の状況入力



参照



自施設情報



クラス定籍



臨時休業印刷



インフルエンザ確認



地域の状況



ログアウト



マニュアル

●地域の状況 疾患の登録状況 全域及び他市区町村の状況 一般公開情報(全国)

[罹患率グラフ](#)

「地域の状況」をクリックし、「罹患率グラフ」をクリックします

●疾患登録グラフ条件

グラフ種別

累積罹患率

流行曲線(週単位)

流行曲線(日単位)

対象範囲

自施設

疾患名

インフルエンザ

施設選択

保育園  幼稚園  こども園  小学校  中学校  高等学校

中高一貫  特別支援学校  高等専門学校  専門・専修学校

集計開始日

2014 年 9 月 1 日

集計終了日

2015 年 2 月 10 日

「累積罹患率」「自施設」「インフルエンザ」「2014年9月1日」とし、「グラフ表示」をクリックします

累積罹患率

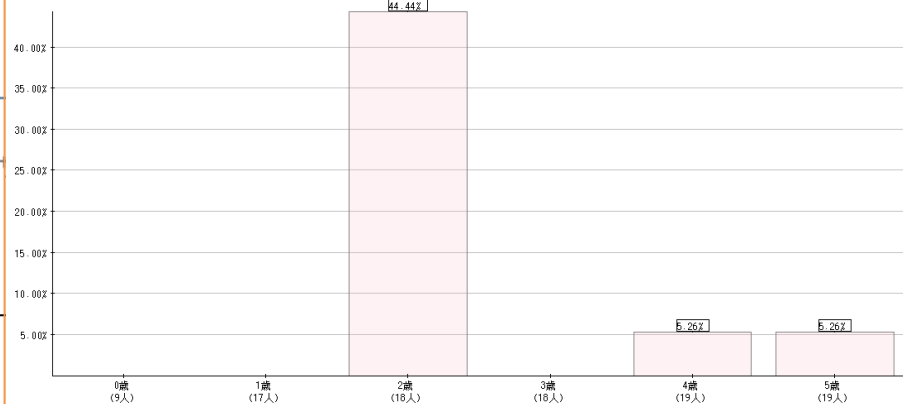

グラフ表示

※疾患名「インフルエンザ」では出席停止入力画面にて入力された インフルエンザ及びインフルエンザA型、インフルエンザB型、インフルエンザA(H1N1)2009、新型インフルエンザ合計で表示されます  
※疾患名「溶連菌感染症」及び「A群β溶血性連鎖球菌咽頭炎」では出席停止入力画面にて入力された 溶連菌感染症及びA群β溶血性連鎖球菌咽頭炎の合計で表示されます

# 余裕のある先生は・・・

● 疾患登録グラフ条件

**グラフ種別**

- 累積罹患率
- 流行曲線(週単位)
- 流行曲線(日単位)

**対象範囲** 自施設

**疾患名** 自施設

**施設選択**

- 幼稚園
- こども園
- 小学校
- 中学校
- 高等学校
- 小中一貫
- 特別支援学校
- 高等専門学校
- 専門・専修学校

**集計開始日** 7月 1日

**集計終了日** 7月 10日

※疾患名「インフルエンザ」は、出席停止入力画面にて入力された インフルエンザ及び B型、インフルエンザ A(H1N1)2009、新型インフルエンザの合計で表示されます。

※疾患名「溶連菌感染症」は、出席停止入力画面にて入力された 溶血性連鎖球菌咽頭炎の合計で表示されます。

**グラフ表示**

対象範囲を市町村や県全域で確認し、自施設の動向と比較してみましょう。

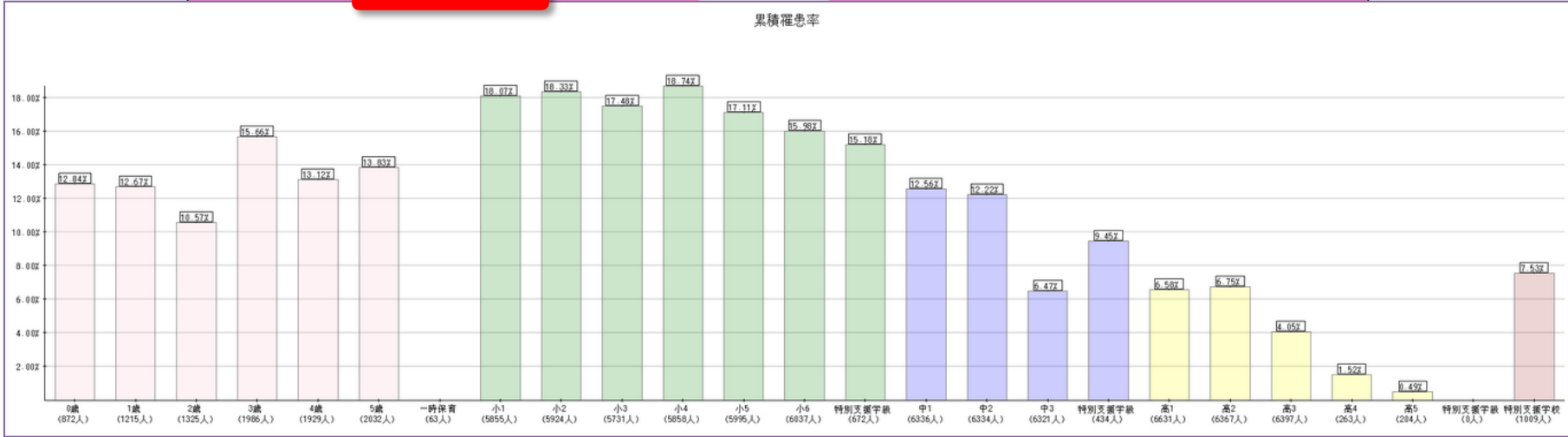

# インフルエンザでお休みした園児がいるのに、 グラフが表示されない場合・・・

## ●疾患登録グラフ条件

グラフ種別	<input checked="" type="radio"/> 累積罹患率 <input type="radio"/> 流行曲線(週単位) <input type="radio"/> 流行曲線(日単位)
対象範囲	自施設
疾患名	インフルエンザ
施設選択	<input type="checkbox"/> 保育園 <input type="checkbox"/> 幼稚園 <input type="checkbox"/> こども園 <input type="checkbox"/> 小学校 <input type="checkbox"/> 中学校 <input type="checkbox"/> 高等学校 <input checked="" type="checkbox"/> 小中一貫 <input checked="" type="checkbox"/> 中高一貫 <input checked="" type="checkbox"/> 特別支援学校 <input checked="" type="checkbox"/> 高等専門学校 <input checked="" type="checkbox"/> 専門・専修学校
集計開始日	2014年9月1日
集計終了日	2015年2月10日

※疾患名「インフルエンザ」では、出席停止入力画面にて入力された インフル  
インフルエンザA型、インフル  
合計で表示されます

※疾患名「溶連菌感染症」及び「A群  
入力された 溶連菌感染症及びA群  
合計で表示さ

グラフ表示

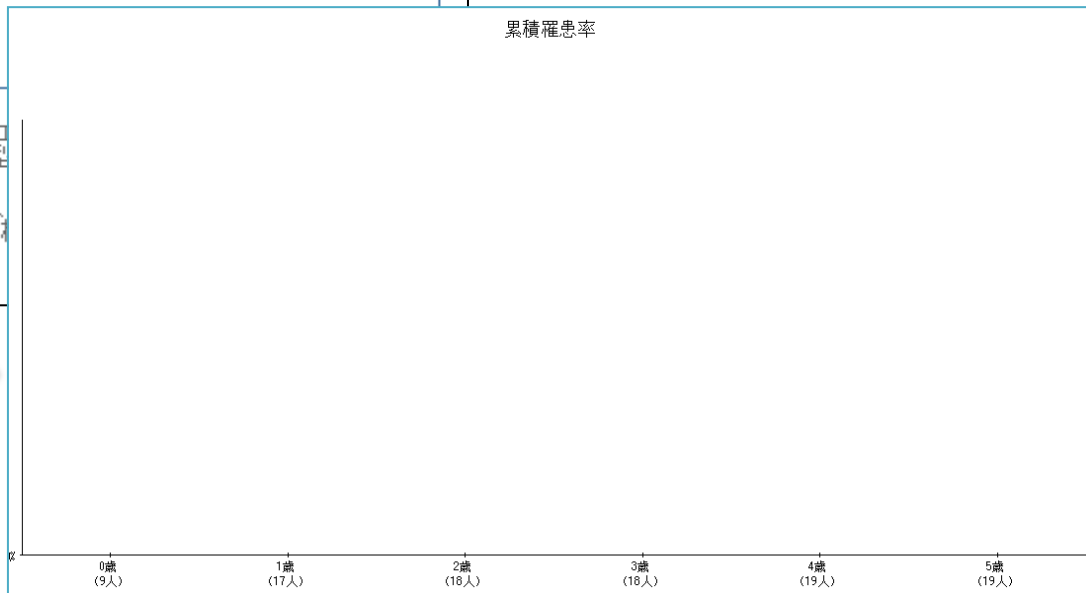

**インフルエンザの登録が完了していません。  
保育課に相談しましょう。**